

Maison de l'Enfance  
et de la Famille  
de Flandre Intérieure

---

# La Maison de l'Enfance et de la Famille de Flandre Intérieure est un établissement de l'EPDSAE.

---

Dans le cadre de sa mission de service public, l'Etablissement Public Départemental pour Soutenir, Accompagner, Eduquer (EPDSAE) accueille des enfants et des adultes pour lesquels il assure un accompagnement dans les grands secteurs de l'action sociale :

la Prévention, la Protection de l'Enfance, le Handicap.

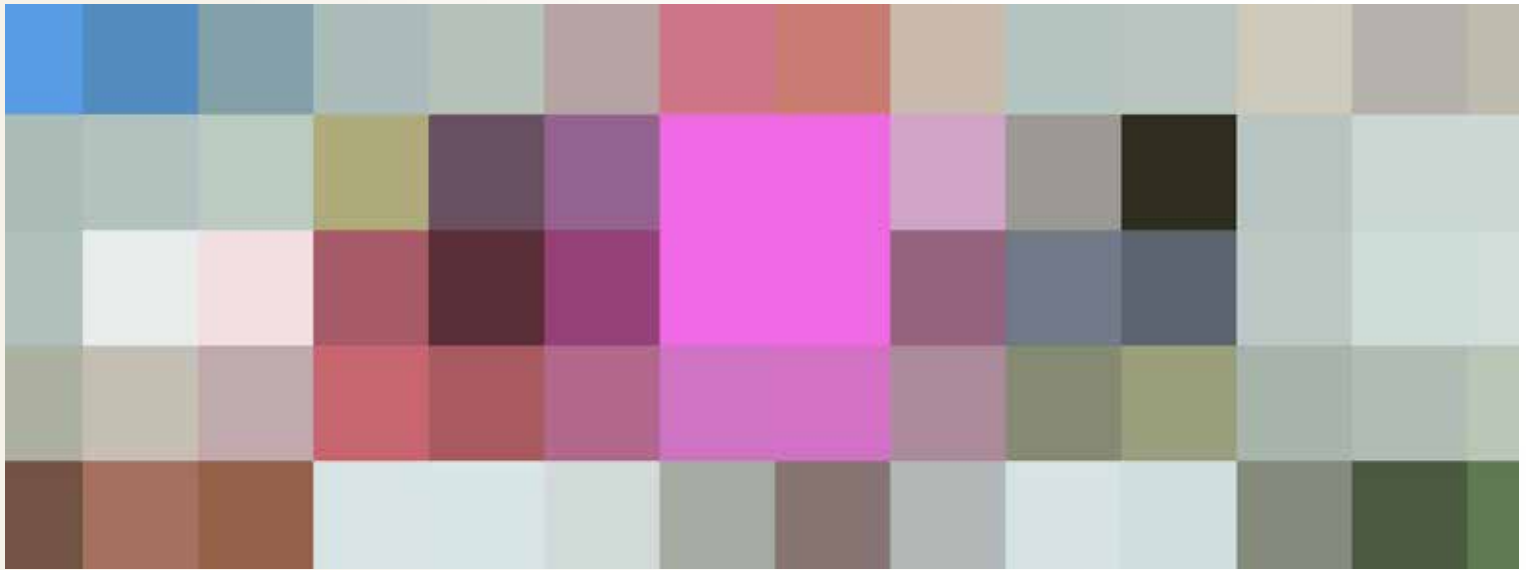

La Maison de l'Enfance et de la Famille de Flandre Intérieure est un Etablissement de l'EPDSAE implanté sur le territoire de Flandre Intérieure.

Elle propose des modes d'intervention diversifiés et innovants, de façon à répondre aux besoins et attentes des enfants et adolescents et de leurs familles.

L'accompagnement éducatif est basé sur la construction d'un Projet Personnalisé défini avec chaque enfant ou adolescent et leur famille.

# L'organisation

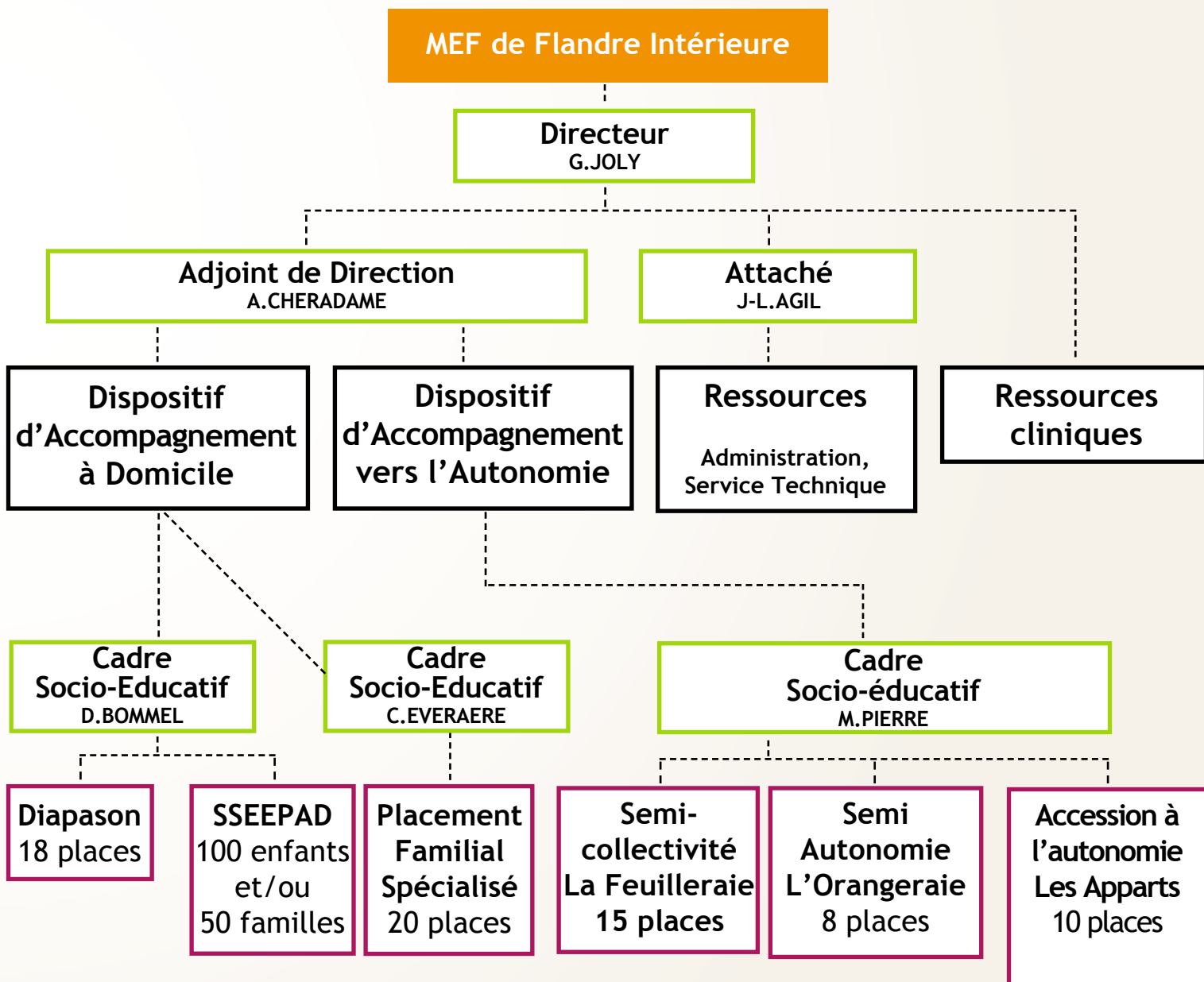

# Les modes d'accompagnement

## Le Dispositif d'Accompagnement Vers l'Autonomie

### Une équipe spécialisée :

- adjoint de direction
- cadre socio-éducatif
- éducateur(trice)s spécialisés
- animatrice d'atelier
- chargé d'accompagnement d'accès au logement
- chargée d'insertion professionnelle
- psychologue
- maîtresses de maison
- surveillants de nuit

### La Feuilleraie

Le travail éducatif vise plusieurs objectifs :

- ▶ Assurer l'hébergement des jeunes dans un cadre protecteur
- ▶ Dédramatiser le placement et assurer la continuité de la vie familiale du jeune
- ▶ Accompagner le jeune et la famille dans leur évolution
- ▶ Préparer le jeune à sa future autonomie.

Ce service d'hébergement semi-collectif accueille **15 jeunes** en mixité de 6 à 18 ans, confiés par les services de l'Aide Sociale à l'Enfance.

- 9 places en semi-collectivité (chambres individuelles)
- 4 places en studio de proximité
- 2 accueils chez un assistant familial

Les accueils se font sur décision administrative ou judiciaire.





## L'Orangerie

Le **service d'accession à l'autonomie** propose un accompagnement éducatif en studios individualisés de façon à favoriser l'autonomie du jeune.

Il s'agit de proposer une **transition d'une vie en collectivité** (internat, famille...) vers une **vie en autonomie** avec pour objectifs :

- ▶ Accompagner chaque jeune dans la gestion de son logement et de son budget
- ▶ Impliquer pleinement chaque jeune dans son projet afin d'établir une collaboration
- ▶ Permettre à chaque jeune d'acquérir les compétences et capacités favorisant son insertion sociale et professionnelle.

Ce service accueille **8 jeunes** en mixité, âgés de 15 à 21 ans, confiés par les services de l'Aide Sociale à l'Enfance, sur décision judiciaire ou administrative.

## Les Apparts

Les missions sont de **favoriser l'accès à l'autonomie** et de **renforcer le projet socio-professionnel du jeune** afin de préparer la fin de son suivi. Le service l'aide à trouver les ressources nécessaires au sein de son environnement et vise à :

- ▶ Soutenir et favoriser le jeune à investir son logement
- ▶ Renforcer son projet socioprofessionnel
- ▶ Favoriser son intégration dans son environnement proche
- ▶ L'accompagner dans ses démarches administratives et dans la gestion du budget
- ▶ L'aider à gérer les moments de solitude

Le service des appartements accueille **10 jeunes** de 17 à 21 ans, dans des logements répartis dans la ville d'Armentières. Les jeunes sont admis après accord des services de l'Aide Sociale à l'Enfance.



# Le Dispositif d'Accompagnement à Domicile

## Une équipe spécialisée :

- adjoint de direction
- cadre socio-éducatif
- éducateur(trice)s spécialisés
- éducateur(trice)s de Jeunes Enfants
- psychologues
- chargé d'accompagnement d'accès au logement
- chargée d'insertion professionnelle

## DIAPASON

## Service d'Accueil et d'Accompagnement avec Maintien A Domicile

Le service **Diapason** relève des dispositifs de type SAAMAD (Service d'Accueil et d'Accompagnement avec Maintien A Domicile).

La mission est d'apporter une alternative à la séparation en prenant appui sur les compétences parentales dans un cadre protecteur.

ne nécessite pas une séparation continue l'autorisant à vivre dans sa famille. Il intervient dans le cadre d'une mesure d'assistance éducative administrative et/ou judiciaire.

Le service accompagne 18 mineurs âgés de 0 à 18 ans dont la situation

**Horaire d'intervention : 7h - 21h**

# SSEEPAD

## Service de Soutien Educatif Enfants-Parents A Domicile

Le **Service de Soutien Educatif Enfants-Parents A Domicile** est un service d'aide à la parentalité (SAP) qui s'inscrit dans une démarche de prévention et de libre adhésion.

Ce service vise à :

- ▶ Favoriser les activités d'éveil et de soutien pour les enfants
- ▶ Garantir les actes éducatifs nécessaires à l'évolution de l'enfant dans sa famille
- ▶ Soutenir la fonction parentale

Il est habilité à accompagner des parents et leurs enfants (50 familles et/ou 100 enfants âgés de la naissance à 18 ans).

Il s'adresse au public résidant dans le grand Armentierois, à Bailleul, Merville et ses environs proches.

**Horaire d'intervention : 7h - 21h**

*L'équipe éducative est commune au DIAPASON et au SSEEPAD.*

*Elle exerce sur deux antennes, à Armentières et Méteren afin d'être présente sur tout le territoire de Flandre Intérieure.*

# PFS

## Service de Placement Familial Spécialisé

Le service de **Placement Familial Spécialisé (PFS)** propose un accueil de type familial à des enfants âgés de la naissance à 18 ans.

Ce service vise à :

- ▶ Garantir la protection et la sécurité de l'enfant
- ▶ Soutenir la fonction parentale et restaurer le lien parents-enfants afin de travailler la question du retour de l'enfant dans la famille.

Il permet l'accueil de 20 mineurs sur le territoire de la Flandre Intérieure.

**Horaires d'intervention : 9h-12h30**

**13h30-18h00**



## Administration

340E route de l'Haeghe Doorne - 59270 METEREN  
☎ 03.28.44.06.90 🏠 03.28.44.06.91

## Dispositif AVA

### La Feuilleraie

92 rue Sadi Carnot - 59280 ARMENTIERES  
☎ 03.20.77.02.46 🏠 03.20.86.99.38

### L'Orangerie

49 bis rue Denis Papin 59280 ARMENTIERES  
☎ 03.20.30.67.36 🏠 03.20.54.37.18

### Les Apparts

49 bis rue Denis Papin 59280 ARMENTIERES  
☎ 03.20.57.82.07 🏠 03.20.54.37.18

## Dispositif d'Accompagnement à Domicile

### Diapason

17 boulevard Faidherbe - 59280 ARMENTIERES  
☎ 03.20.07.17.96 🏠 03.20.85.29.82

### SSEEPAD

17 boulevard Faidherbe - 59280 ARMENTIERES  
☎ 03.20.37.60.64 🏠 03.20.85.29.82

### PFS

17 boulevard Faidherbe - 59280 ARMENTIERES  
☎ 03.20.37.35.37 🏠 03.20.37.35.38

**Maison de l'Enfance et de la Famille de Flandre Intérieure**

340 E, Route de l'Haeghe Doorne - 59270 Méteren

Tél. 03.28.44.06.90 - Fax : 03.28.44.06.91

flandre.interieure@epdsae.fr - www.epdsae.fr

IPNS : Réalisation  
Direction de la  
Communication  
de l'EPDSAE  
23-04-15